

01 Detalle 01 - Bordo Perimetral con Placa  
1 a 15

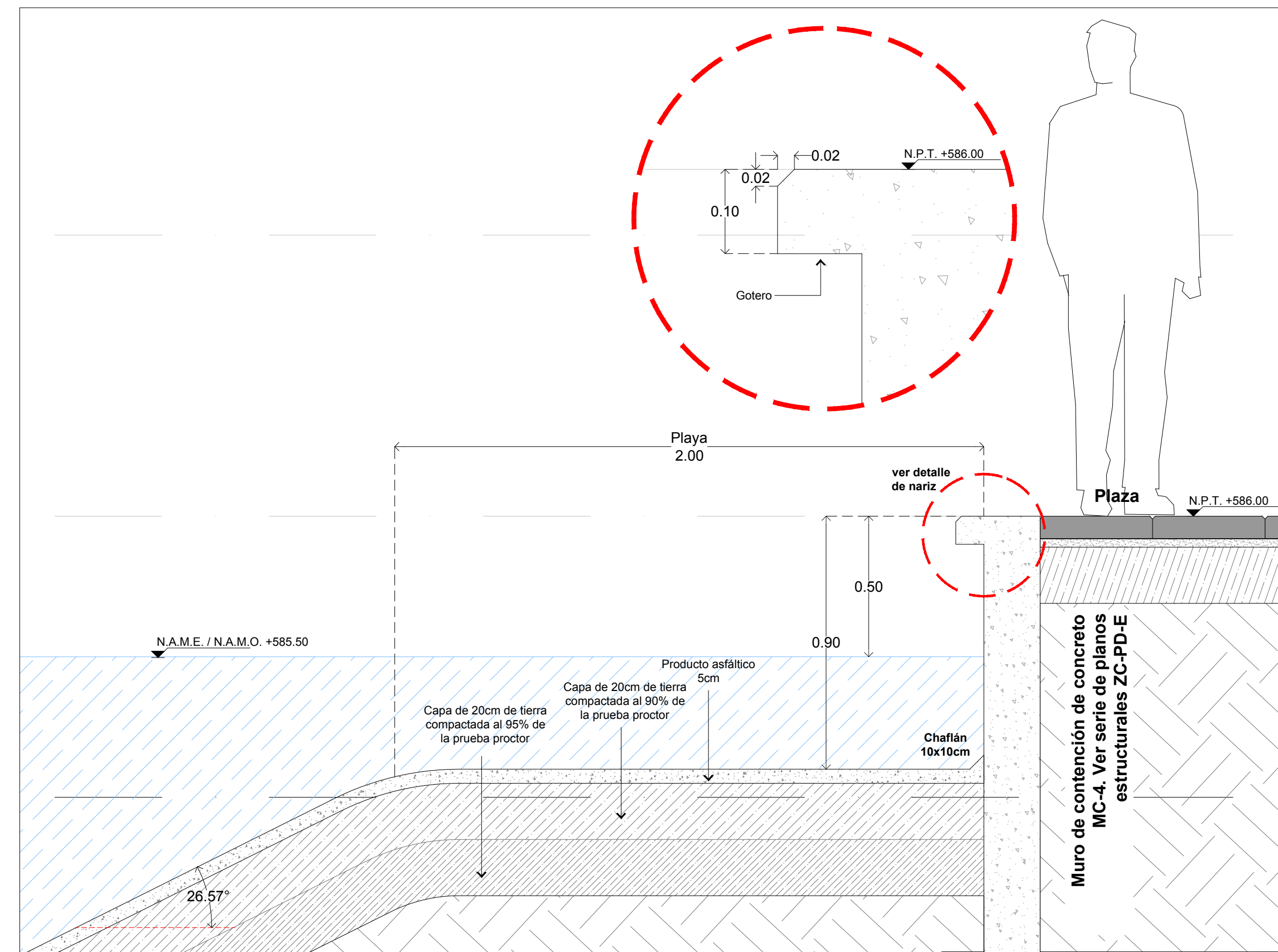

02 Detalle 02 - Bordo Perimetral con Muro de concreto 01  
1 a 15

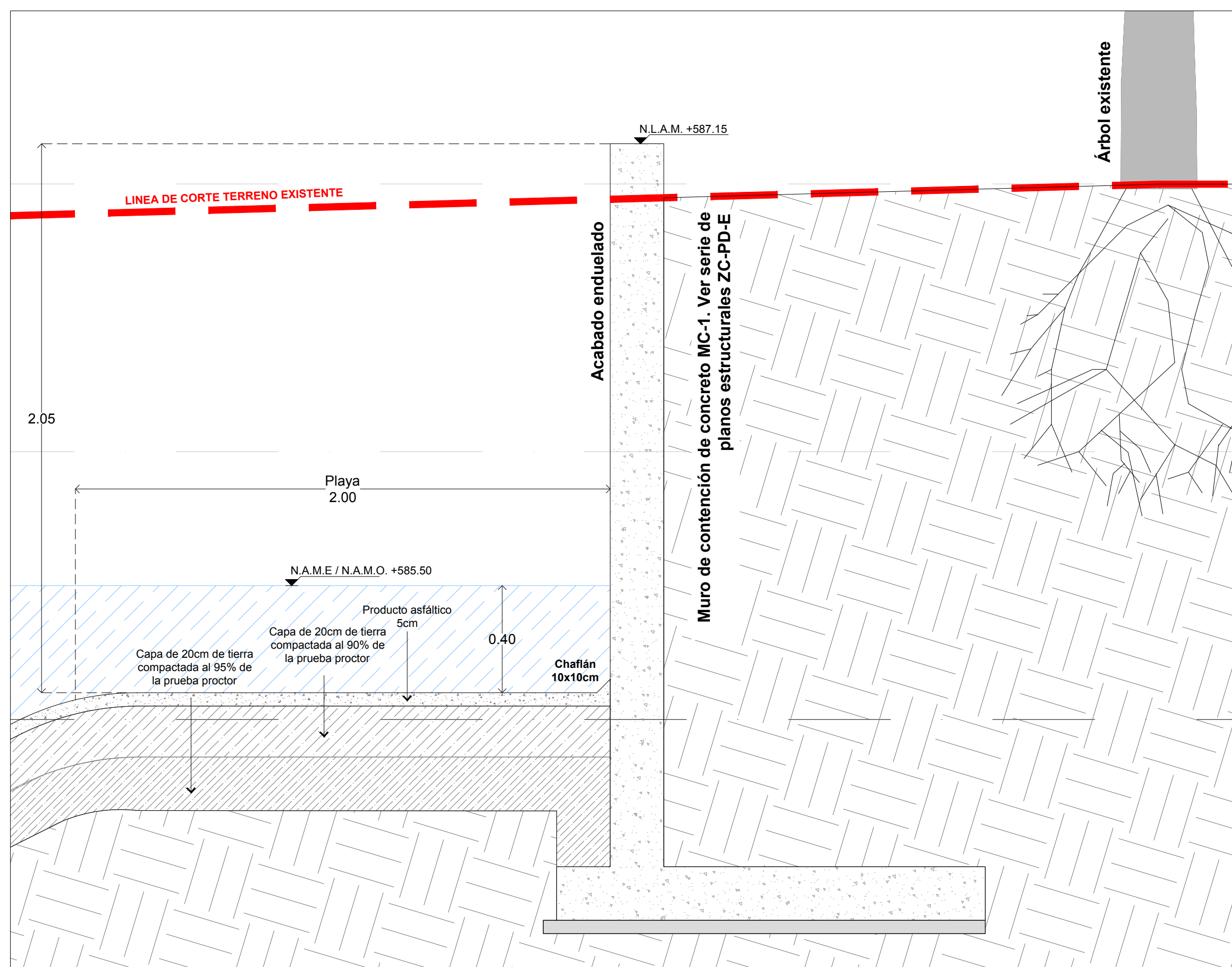

03 Detalle 03 - Bordo Perimetral con Muro de concreto 02  
1 a 15

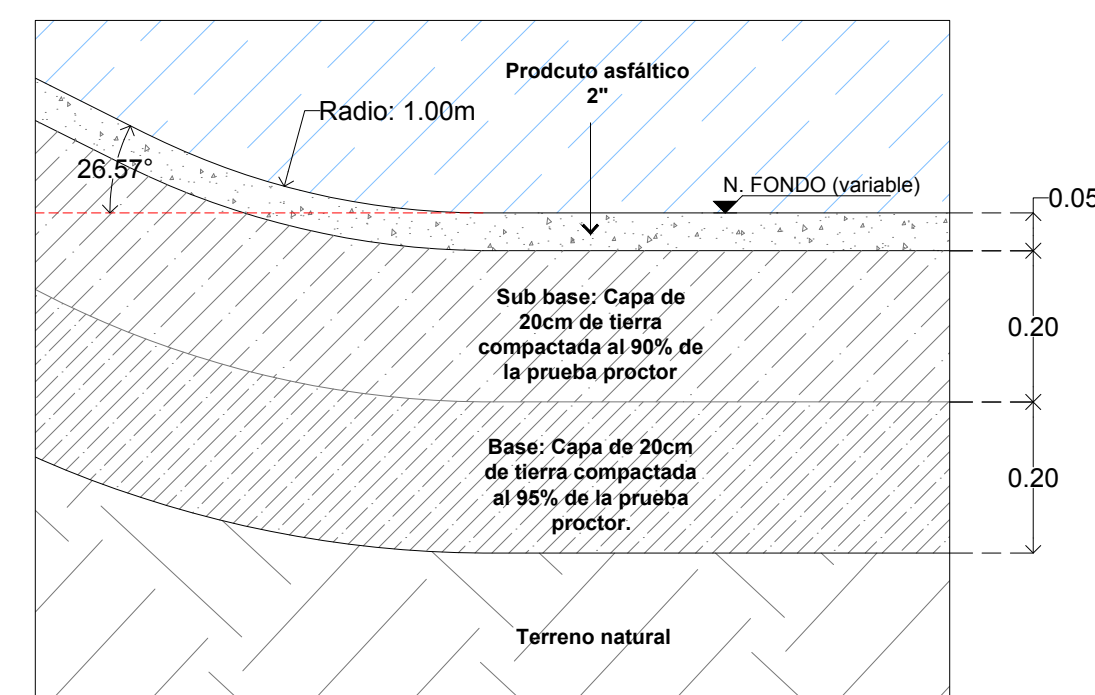

04 Detalle 04 - Fondo de Lago  
1 a 5

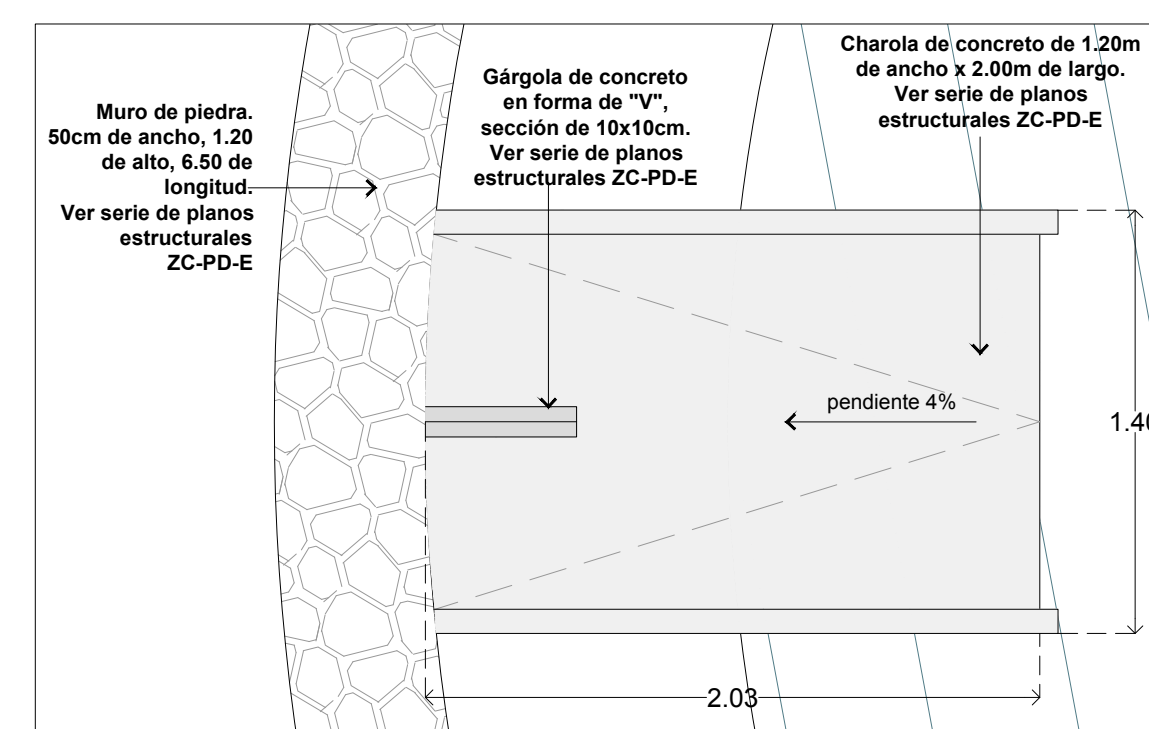

05 Detalle 05 - Gárgola  
1 a 25

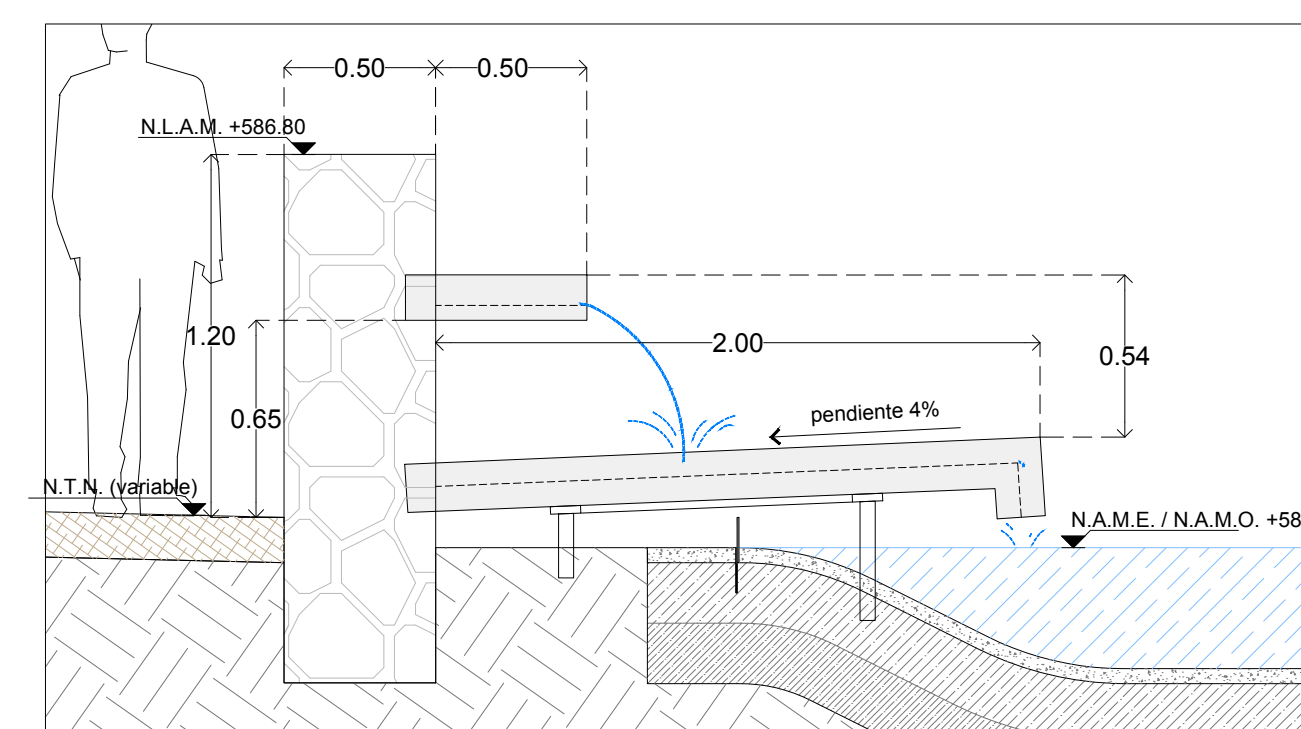

**NOTAS Y RECOMENDACIONES GENERALES.**

- Previo y durante a los trabajos de demolición, se realizará un exhaustivo levantamiento de todas las obras inducidas (drenaje, agua potable, teléfono, luz, etc).
- Se harán las demoliciones y retiro de instalaciones que no se conservarán, para realizar la limpieza, retirándose cualquier resto de suelo vegetal o suelo suelto según de indique (máximo hasta 0.5m); esto para compactarlo al 90% de su peso volumétrico seco máximo Próctor.
- Las excavaciones se realizarán en una sola etapa, donde los taludes serán estables para las inclinaciones de hasta 2:1 (horizontal a vertical), debiéndose no dejar expuestos por más de 2 semanas.
- El fondo del lago se afinará, tratando de evitar dejar fisuras o grietas que podrán rellenarse con arena. En función del producto a utilizar, lo más recomendable es que la superficie esté lo menos húmeda posible.
- Se colocará producto asfáltico, hasta lograr un espesor de más o menos 2 pulgadas de espesor mínimo.

**San Pedro Garza García**  
GOBIERNO MUNICIPAL

**SECRETARÍA DE OBRAS PÚBLICAS**  
Dirección de Proyectos y Construcción

**UBICACIÓN GENERAL**

**Características del Proyecto - Zona C**

Superficie de Intervención ZC:	30,000 m <sup>2</sup> / 3 Ha	Sup. Edificio de Servicios:	229 m <sup>2</sup>
Superficie de Andadores:	1,450 m <sup>2</sup>	Sup. Edificio Coberto:	911 m <sup>2</sup>
Superficie de Trotapistas:	570 m <sup>2</sup>	Longitud de trotapista:	288 mt
Rehabilitación de Banqueta:	1,870 m <sup>2</sup>	Longitud de estoba:	686 mt
Sup. Zona de Juegos Infantiles:	772 m <sup>2</sup>	Longitud de Arroyo:	606 mt
Sup. de Lago:	772 m <sup>2</sup>		

**SIMBOLOGÍA**

**NOTAS GENERALES**

- Los niveles son referidos en metros, de acuerdo al banco de nivel existente.
- Las cotas rigen al dibujo, no se tomarán medidas a escala de este plano.
- Este plano deberá verificarse con los correspondientes de estructura e instalaciones, cualquier discrepancia deberá consultarse con el proyectista.
- El contratista deberá verificar en el lugar de la obra, las dimensiones y niveles indicados en este plano, antes de ejecutar cualquier trabajo; debiendo someter a la dirección arquitectónica cualquier diferencia que hubiere, así como la intersección del propio contratista a este dibujo.
- El plano con la última corrección cancela el anterior.
- todos los acabados, especificaciones y detalles señalados en este plano deberán ejecutarse de acuerdo a las especificaciones correspondientes.
- Los ejes arquitectónicos rigen sobre los ejes estructurales.
- Las medidas deberán de tomarse de los planos arquitectónicos y de alfilerías, las cuales deben coincidir con las cotas estructurales.
- Este proyecto está basado en la topografía realizada por la Secretaría de Obras del Municipio de San Pedro Garza García, recibido el 28 de Agosto de 2019.
- El proyecto deberá ser estudiado en todas sus partes por la supervisión y la empresa constructora previo al inicio de los trabajos.

**Cuadro de Revisiones**

REV.	Fecha	Dibujó	Revisó	Aprobó

**Fase de Proyecto: PROYECTO EJECUTIVO**

**Responsables de Diseño, Arquitectura y Paisaje**

Nombre: **Arq. Mario Schjetnan Garduño** **gdu**  
 Director General  
 Cédula Profesional: 188932 Mario Schjetnan | Arquitecto

Marco A. González  
 Coordinador Administrativo gdu

Arq. Gustavo Rojas Paredes  
 Coordinador General de Proyecto Ejecutivo

**Equipo de diseño y desarrollo de proyecto:**  
 Arq. Pjs. Jessica Navarrete Hernández  
 D.U.A. Pamela Salazar de Jesús  
 Arq. Carlos Rodríguez Carmona  
 Pasante Ing. Arq. Sergio Alejandro López Makita  
 Arq. Juan José Peña Bedoya  
 Arq. Elisa Ciganda Carrido

**Responsables técnicos**

Nombre	Cédula Profesional	Firma
Instalaciones e Infraestructura: NOLTE - Ing. Mario Villafán	1646413	
Trazo, nivelación: ARSUAM - Ing. Armando Guerrero F.	1521815	
Ingeniería de costos: (CARM - Ing. Jose M. Roldán P.	9631267	
Diseño y cálculo estructural: Grupo Clever - Ing. Enrique Clever Ing. José Santos Luna Casazola	7774418	
Diseño de iluminación arq.: 333 Luxes - Elias Cisneros	5283288	

**Municipio de San Pedro Garza García**

Miguel Bernardo Treviño de Hoyos  
 Presidente Municipal

Ramona Yadira Medina Hernández  
 Secretaria de Obras Públicas

Arq. Néstor Librado Hinojosa Hernández  
 Director de Proyectos y Construcción

**Ubicación:** Colonia Fuentes del Valle  
 Mpio. San Pedro Garza García Monterrey N.L.

**Proyecto:** Arq. Mario Schjetnan Garduño  
 Dibujó: dc Revisó: gdu

**Título del plano**  
**Parque Central San Pedro Garza García**  
**ZONA C - Detalles de Lago**

**Escala:** Autoescalas  
**indicada** Metros

**Fecha de emisión de plano:** Diciembre del 2019

**Clave del plano:**  
**ZC-PD-03**